

マニラ、香港、台北、ソウルとアメリカ・カナダの41都市へ

NORTHWEST ORIENT

昭和53年12月14日より

Timetable Effective December 14, 1978



TICKET OFFICES • RESERVATIONS • GROUND SERVICES

City	Passenger Reservations, and Information	Air Freight Information	Ticket Office	Airport	Miles	†Running Time in Minutes	Limo Fare in U.S. Dollars
ANCHORAGE, ALASKA ATLANTA, GA.	243-1123 577-3271	243-3344 767-9756	Anchorage Westward Hotel Equitable Bldg., 100 Peachtree St., Lenox Square	International Atlanta Hartsfield Int'l	6 8.5	20 45	4.50 3.50
BANGKOK, THAILAND BEIRUT, LEBANON BILLINGS, MONT.	2519652, 3, 4 354448 248-7301	2519652, 3, 4 252-7161	965 Rama I Road, Pratumanwan Piccadilly Center, Hamra Street 2720 Third Ave. N.	Don Muang Khalde International Logan Field	18 3.5 2	60 15 10	2.00 1.50 2.00
BISMARCK, N.D. BOSTON, MASS.	255-3054 267-4885	255-3705 482-9137	Airport Terminal 146 Federal Street, Three Center Plaza, Park Plaza Hotel Lobby	Municipal Logan International	3 3	15 30	2.50* 2.25
BOZEMAN, MONT. BUTTE, MONT. CEBU, PHILIPPINES	587-4591 792-8341 96275	388-4202 494-3880 96275	Airport Terminal Airport Terminal Cuenco and Legaspi Streets	Gallatin Bert Mooney Silver Bow County Mactan Airport	12 4 8	20 15 45	3.50 2.50 2.00
CHICAGO, ILL.	348-4900 (Domestic) 346-6570 (International) 287-0615 (Domestic) 267-0549 (International)	686-5520 265-6565	51 East Monroe Street Conrad Hilton Hotel 2012 E. 9th Street, Cleveland Plaza, Sheraton-Cleveland Hotel Lobby	O'Hare Cleveland Hopkins International	19 13	60-80 30-50	3.50 3.50
COPENHAGEN, DENMARK DALLAS, TEXAS DETROIT, MICH.	14 88 99 800-328-7120 962-2002 (Domestic) 962-7241 (International)	748-0233 582-3414	World Trade Center, Suite 199-1 1265 Washington Blvd. 2640 Lahser Rd., Suite 300—Southfield Detroit Plaza Hotel	Kastrup Detroit Metropolitan	6 20	30 40	1.50 3.50
EDMONTON, ALTA., CANADA EVANSTON, ILL. FAIRBANKS, ALASKA FARGO, N.D. FT. LAUDERDALE, FLA. FRANKFURT, GERMANY GLASGOW, SCOTLAND	429-5781 346-4900 456-2223 237-5400 525-7204 611-23 53 13 226-4175	955-8103 686-5520 452-3274 235-4277 764-2225 611-23 53 13	Cambridge Building 1649 Orrington Avenue Airport Terminal 625 1st Ave. No. Airport Terminal 60 Kaiserstrasse	International O'Hare (Chicago) International Hector Fl. Lauderdale/Hollywood Int'l.	22 17.3 2.5 3 3.5	30 30 10 30 25	3.00 2.00 2.00 3.75* 3.00
GRAND FORKS, N.D. GREAT FALLS, MONT. HELENA, MONT. HILO, HAWAII HIROSHIMA, JAPAN HOLLYWOOD, FLA.	775-2504 761-8310 442-9598 935-5275 0822-47-5741 525-7204	775-4521 761-8101 442-9512 Enterprise 8065 0822-47-5741 527-4281	Airport Terminal Airport Terminal Airport Terminal Kaniya-che Bldg., Hiroshima-shi Airport Terminal	International International Municipal General Lyman Field Hiroshima Fl. Lauderdale/Hollywood Int'l	8 5 3 2 3 5	20 20 15 10 10 15	3.50 2.50 2.00 2.00 3.00 2.50
HONG KONG, BR. CR. COLONY Limousine service available to and HONOLULU, HAWAII	5-243061 from all major hotels. 955-2255	3-8297348 836-1311	St. George's Bldg., 2 Ice House St. Peninsula Hotel, Kowloon 2360 Kalakaua Avenue 1061 Bishop Street	Kai Tak International	12	30	2.75
JAKARTA, INDONESIA JAMESTOWN, N.D.	321172-Ext 317 252-1310	321172-Ext 317 252-3321	Kartika Plaza Hotel Airport Terminal	Kemajoram Municipal	4 3	30 10	2.00 2.00
KUALA LUMPUR, MALAYSIA LONDON, ENGLAND LOS ANGELES, CALIF.	429768, 429868 01-629 0085 380-1511	429768, 429868 01-629 0085 646-7700	27 Jalan Bukit Bintang Berkeley Square House, Berkeley Sq. 504 West Sixth Street 3400 West Sixth Street 8612 Van Nuys Blvd., Panorama City Park Motor Inn, 22 So. Carroll	International Heathrow Los Angeles International	14 16 17	30 45 60	5.00 1.00 2.50
MADISON, WIS.	255-6711	249-0146		Dane County Regional	6	20	2.00
MAKATI, PHILIPPINES MANILA, PHILIPPINES MEXICO CITY, MEXICO MIAMI, FLA. MIAMI BEACH, FLA. MILWAUKEE, WIS.	864-666 or 864-529 50-00-71 5-11-23-40 377-0311 377-0311 272-8920 (Domestic) 278-7422 (International)	864-666 or 864-529 83-69-04 526-4020 526-4020 747-4711	102 Mayfair Center Building 1020 Rosas Boulevard Rio de La Plata No. 56-102 325 S.E. First Street 114 East Wisconsin	Manila International Manila International International Airport (20th Street) International Airport (20th Street) General Mitchell	6 7 5 12 6	30 45 20-60 40 30	1.00 2.00 3.50 4.50 3.40
MINNEAPOLIS, MINN.	726-1234 (Domestic) 726-3369 (International) 728-1400 052-562-0867 383961-Ext 7 or 388387 566-1100	726-3456 543-5491 052-562-0867 721-0922 632-3300	100 South 7th Street Southdale Center, 86th and France Airport Terminal Dia Building, Nagoya-shi 7 Janpath Hotel 231 O'Keefe Avenue	Minneapolis-St. Paul International Airport Johnson Bell Field Nagoya Airport New Orleans International	13 5 15	30 15 30	2.50 2.75 4.00
MISSOULA, MONT. NAGOYA, JAPAN NEW DELHI, INDIA NEW ORLEANS, LA. NEW YORK, N.Y. New Jersey Westchester County Nassau and Suffolk Counties	564-2300 (Domestic) 563-7200 (International) 643-8555 946-1183 485-0200	961-4600 212-632-3300 632-3300	537 5th Avenue 71 Broadway Central Airline Term., 100 East 42nd St. 200 Livingston St., Brooklyn 175 Main St., White Plains	Newark International LaGuardia International (Kennedy) New York Airways offers helicopter service between Kennedy, LaGuardia and Newark Airports and Wall Street Heliport.	13 9 15	*See note to left	1.95 3.50 4.00
NEWARK, N.J. OKINAWA, JAPAN OSAKA, JAPAN PHILADELPHIA, PA./ WILMINGTON, DE. PITTSBURGH, PA. PORTLAND, ORE.	643-8555 0989-37-1151 06-441-7474 922-2900 391-8484 226-3211 (Domestic) 226-6991 (International)	961-4600 0988-57-0586 06-856-7473 492-2475 771-1000 249-4826	Airport Terminal Awase Plaza Shopping Center Mitsui Bussan Building 4 Penn Center Plaza Bellevue Stratford Hotel 533 Grant Street 616 S.W. Broadway Lloyd Bldg., 700 N.E. Multnomah St.	Newark International Naha Osaka International Airport Philadelphia International Greater Pittsburgh International Portland-International	2.5 16 9 7	15 60 35 30	1.95 Meter .48 2.80
ROCHESTER, MINN. ST. PAUL, MINN.	288-1821 726-1234 (Domestic) 726-3369 (International) 896-3131 239-0488 391-8440	282-1709 726-3456 442-3125 234-3777 761-4617	Kahler Hotel Lobby 70 East 8th St. Midway Motor Inn, Univ. & Prior 246 Broadway 360 Post Street, 433 California Street 403 University Street	Rochester Municipal Minneapolis-St. Paul International Airport Tampa International San Francisco International Seattle-Tacoma International	9 9 20 13 14	15 25 40 30 20	3.00 2.50 4.75 1.40 3.00
ST. PETERSBURG, FLA. SAN DIEGO, CALIF. SAN FRANCISCO, CALIF. SEATTLE, WASH.	433-3500 (Domestic) 433-3678 (International) 23-6106 2223241, 2, 3 838-4741 14 38 80 233-3683 927-7100	66-2073 2223241, 2, 3 624-3213 233-3683 927-6767	Chosun Hotel 2 Shenton Way, Shop 6 Washington Trust Financial Ctr. Birger Jarlsгатan 2 5th Floor, 5 Elizabeth Street	Kimpo International Paya Lebar Spokane International Arlanda Seattle-Tacoma International	15 7 8 25 21	45 30 20 45 40	1.00 2.00 3.25 4.50
SEOUL, KOREA SINGAPORE, SINGAPORE SPOKANE, WASH. STOCKHOLM, SWEDEN SYDNEY, AUSTRALIA TACOMA, WASH.	596-5951, 2, 3, 4 229-7761 211-7211 337-0811 (Domestic) 337-0868 (International)	711-8835 883-3210 0476-32-7431, 5 521-2800	171 Chung Shan N. Rd., 2nd Sec. 307 Madison Street Imperial Hotel, Okura Hotel Capital Hilton Hotel, 16th & K St. N.W.	Sung Shan Airport Tampa International New Tokyo International Airport Washington National Washington Dulles	3 6 38 4.5 26	30 20 70 15 55-70	1.00 5.00 10.00 2.75 4.25
Dulles passengers downtown check-in WINNIPEG, MAN., CANADA	point, Airlines Terminal 475-2730	16th and K Sts. N.W.—Motor Entrance, Capital Hilton Hotel. Limousine departure time 60 minutes prior to flight time. 783-7786	419 Portage Avenue	Winnipeg International	5	15	2.50

†Time required to drive from downtown pick-up to airport

*Taxi fare—flat rate

Cable Address: NWAIR, Wash., DC., Minneapolis, St. Paul, Portland, Seattle, Honolulu, Tokyo, Seoul, Okinawa, Taipei, Manila, Hong Kong — NORWESAIR, New York, Los Angeles, San Francisco, London, Nagoya, Osaka

EXECUTIVE OFFICES, NORTHWEST AIRLINES, MINNEAPOLIS-ST. PAUL INTERNATIONAL AIRPORT, MINNESOTA 55111

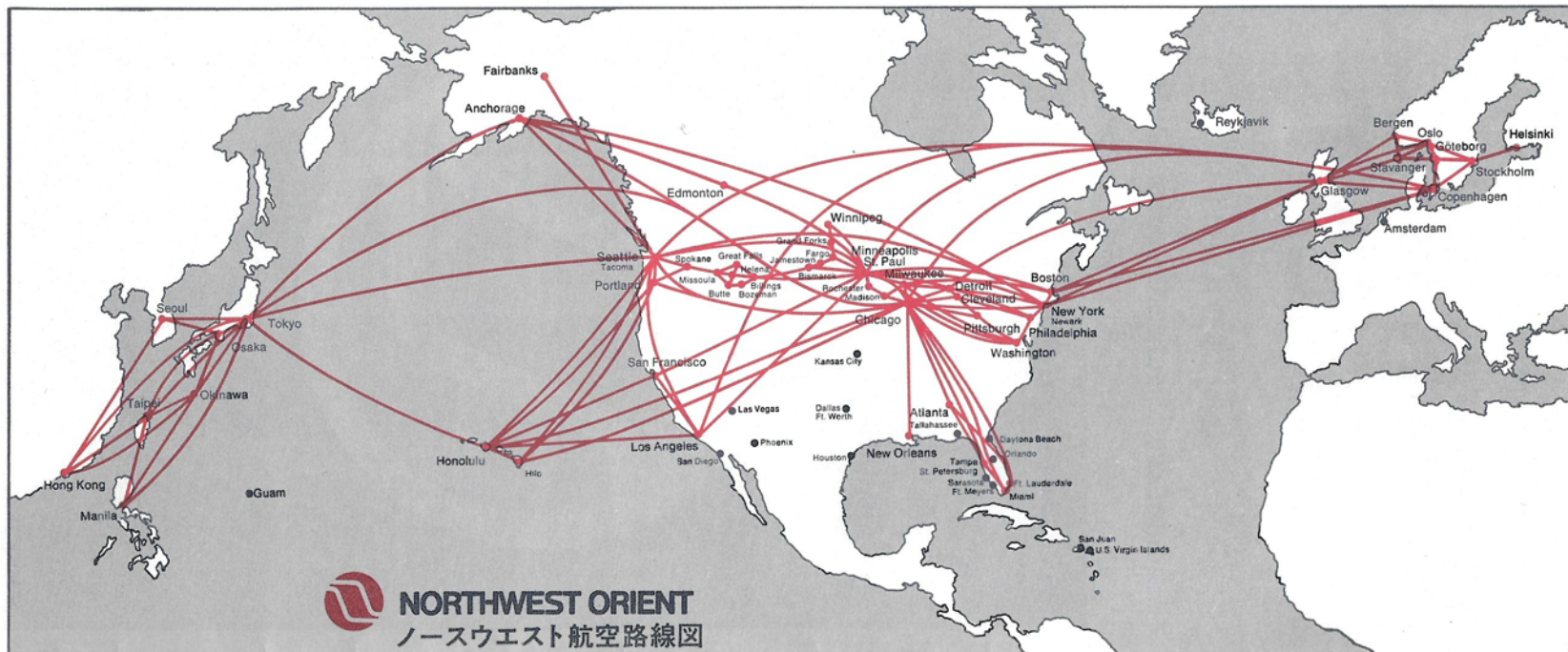

Daily nonstops to Chicago.
シカゴノンストップ便。好評の毎日出発。



NORTHWEST ORIENT



アジア → 日本 → 米国

曜 日	Days Operated	日 / SUN				月 / MON				火 / TUE				水 / WED				木 / THU				金 / FRI				土 / SAT							
		4 F/Y	8 F/Y	22 F/Y	10 F/Y	6 F/Y	4 F/Y	8 F/Y	22 F/Y	10 F/Y	4 F/Y	8 F/Y	22 F/Y	10 F/Y	4 F/Y	8 F/Y	22 F/Y	10 F/Y	4 F/Y	8 F/Y	22 F/Y	10 F/Y	6 F/Y	4 F/Y	8 F/Y	22 F/Y	10 F/Y	6 F/Y	4 F/Y	8 F/Y	22 F/Y	10 F/Y	
機 種	Aircraft	747	747	747	747	747	747	747	747	747	747	747	747	747	747	747	747	747	747	747	747	747	747	747	747	747	747	747	747	747	747	747	
香 港	発 HONG KONG	—	12 15					12 15						12 15						12 15							—	12 15					
マニラ	発 MANILA	09 15												10 45													09 15						
台北	発 TAIPEI			11 50					11 50																								
沖繩	発 OKINAWA	12 25																									12 25						
ソウル	発 SEOUL	13 10																									13 10						
ソウル	発 SEOUL		14 40					13 00		14 40			13 00		14 40			14 40			13 00			14 40								14 40	
大阪	発 OSAKA			15 05					15 05																			15 05					15 05
大阪	発 OSAKA			15 50					15 50																			15 50					15 50
東京	発 TOKYO	15 30	16 45	16 40	16 55	15 00	16 45	16 40	16 55	15 00	16 45	16 40	16 55	15 30	16 45	16 40	16 55	15 00	16 45	16 40	16 55	15 30	16 45	16 40	16 55	15 30	16 45	16 40	16 55	15 30	16 45	16 40	16 55
曜 日	Days Operated	SUN	SUN	SUN	SUN	MON	MON	MON	MON	TUE	TUE	TUE	TUE	WED	WED	WED	WED	THU	THU	THU	THU	FRI	FRI	FRI	FRI	SAT	SAT	SAT	SAT	SAT			
機 種	Aircraft	747	747	747	747	747	747	747	747	747	747	747	747	747	747	747	747	747	747	747	747	747	747	747	747	747	747	747	747	747			
東京	発 TOKYO	16 45	18 00	19 20	21 30	11 30	16 45	18 00	19 20	21 30	16 45	18 00	19 20	21 30	16 45	18 00	19 20	21 30	16 45	18 00	19 20	21 30	16 45	18 00	19 20	21 30	11 30	16 45	18 00	19 20	21 30		
日付変更線	International Date Line																																
ホノルル	発 HONOLULU		06 50	09 00				06 50	09 00				06 50	09 00				06 50	09 00														06 50
ホノルル	発 HONOLULU		08 55	11 15				08 55	11 15				08 55	11 15				08 55	11 15														08 55
アンカレッジ	発 ANCHORAGE					23 00																											
アンカレッジ	発 ANCHORAGE					01 00																											
シアトル	発 SEATTLE		09 30					09 30					09 30					09 30															
シアトル	発 SEATTLE		11 30					11 30					11 30					11 30															
サンフランシスコ	発 SAN FRANCISCO				18 05																												18 05
サンフランシスコ	発 SAN FRANCISCO																																
ロスアンゼルス	発 LOS ANGELES			16 05				16 05					16 05					16 05															16 05
ロスアンゼルス	発 LOS ANGELES			17 05				17 05					17 05					17 05															17 05
ミネアポリスセントポール	発 MPLS.-ST. PAUL			22 15				22 15					22 15					22 15															22 15
シカゴ (O'Hare)	発 CHICAGO (O'Hare)	13 00				13 00				13 00				13 00				13 00															13 00
シカゴ (O'Hare)	発 CHICAGO (O'Hare)	15 00				15 00				15 00				15 00				15 00															15 00
クリーブランド	発 CLEVELAND																																
クリーブランド	発 CLEVELAND																																
ニューヨーク (JFK)	発 NEW YORK (JFK)	17 57	19 15			17 57	19 15			17 57	19 15			17 57	19 15			17 57	19 15														17 57
ワシントン (Dulles) †	発 WASHINGTON (Dulles) †																																
便 名	Flight Number	4	8	22	10	6	4	8	22	10	4	8	22	10	4	8	22	10	4	8	22	10	6	4	8	22	10	6	4	8	22	10	

(R) 沖繩・東京間、大阪・東京間のみのご搭乗はできません。
 † ワシントンD.C. Dulles International Airportの到着時刻は同空港ターミナルのMobile Loungeにおける時刻。
 ⊙ フライト・スケジュールは予告なしに変更される場合もございますのでご了承下さい。



NORTHWEST ORIENT

米国 → 日本 → アジア

曜 日	Days Operated	日 / SUN					月 / MON				火 / TUE				水 / WED				木 / THU					金 / FRI				土 / SAT				
		7 F/Y	3 F/Y	9 F/Y	21 F/Y	7 F/Y	3 F/Y	9 F/Y	21 F/Y	7 F/Y	3 F/Y	9 F/Y	21 F/Y	7 F/Y	3 F/Y	9 F/Y	21 F/Y	7 F/Y	3 F/Y	9 F/Y	21 F/Y	5 F/Y	7 F/Y	3 F/Y	9 F/Y	21 F/Y	7 F/Y	3 F/Y	9 F/Y	21 F/Y	5 F/Y	
機 種	Aircraft	747	747	747	747	747	747	747	747	747	747	747	747	747	747	747	747	747	747	747	747	747	747	747	747	747	747	747	747	747		
ニューヨーク (JFK) 発	NEW YORK (JFK)	10 00	08 00			10 00	08 00			10 00	08 00			10 00	08 00			10 00	08 00			10 00	08 00			10 00	08 00					
ワシントン (Dulles)† 発	WASHINGTON (Dulles)†		09 45				09 45				09 45				09 45				09 45				09 45				09 45					
クリーブランド 着	CLEVELAND																															
クリーブランド 発	CLEVELAND																															
シカゴ (O'Hare) 着	CHICAGO (O'Hare)		10 48				10 48				10 48				10 48				10 48				10 48				10 48					
シカゴ (O'Hare) 発	CHICAGO (O'Hare)		11 50				11 50				11 50				11 50				11 50				11 50				11 50					
ミネアポリスセントポール 発	MPLS.-ST. PAUL			08 30			08 30				08 30				08 30				08 30				08 30				08 30					
ロスアンゼルス 着	LOS ANGELES			10 00			10 00				10 00				10 00				10 00				10 00				10 00					
ロスアンゼルス 発	LOS ANGELES			11 10			11 10				11 10				11 10				11 10				11 10				11 10					
サンフランシスコ 着	SAN FRANCISCO																															
サンフランシスコ 発	SAN FRANCISCO		08 30				08 30				08 30				08 30				08 30				08 30				08 30					
シアトル 着	SEATTLE	12 39				12 39				12 39				12 39					12 39				12 39				12 39					
シアトル 発	SEATTLE	13 50				13 50				13 50				13 50					13 50				13 50				13 50					
アンカレッジ 着	ANCHORAGE																															
アンカレッジ 発	ANCHORAGE																															
ホノルル 着	HONOLULU		11 45	14 40			11 45	14 40			11 45	14 40			11 45	14 40			11 45	14 40			11 45	14 40			11 45	14 40				
ホノルル 発	HONOLULU		13 00	15 55			13 00	15 55			13 00	15 55			13 00	15 55			13 00	15 55			13 00	15 55			13 00	15 55				
日付変更線	International Date Line																															
東京 着	TOKYO	17 00	16 00	16 55	19 50	17 00	16 00	16 55	19 50	17 00	16 00	16 55	19 50	17 00	16 00	16 55	19 50	17 00	16 00	16 55	19 50	17 00	16 00	16 55	19 50	17 00	16 00	16 55	19 50	17 25		

(R) 東京-大阪間、東京-沖縄間のみのご搭乗はできません。

† ワシントンD.C. Dulles International Airportの出発時刻は同空港ターミナルのMobile Loungeにおける時刻。

◎ フライト・スケジュールは予告なしに変更される場合もございますのでご了承ください。

貨物便
東行便

便名	902				912		222	24	714	76	78	54	50	4		8	28	10
	747F	747F	747F	747F	747F	747F	747	DC-10	DC-10	DC-10	DC-10	DC-10	DC-10	747	747	747	DC-10	747
曜日	火	金	日	木	除く木 土	木	毎日	毎日	毎日	毎日	除く月	毎日	毎日	水土	月 火	毎日	除く金	毎日
香ア	10:30	13:30	11:00	10:00										10:45	12:15			
台北	(R)発	(R)発	(R)発	(R)発										15:30	15:00			
ソウル	16:30	16:20	13:55	12:55										13:00	15:45			
大阪	(R)発	(R)発	(R)発	(R)発										15:00	16:45			
東京	18:00	18:00	19:00	18:00										16:45	18:00			
東 京 発	19:30	20:00	21:00	20:00	除く月火 22:00									毎日 16:45	毎日 18:00			
日付変更線																		
ホノルル																		
シカゴ																		
ロサンゼルス																		
ポートランド																		
シアトル/タコマ																		
ミネアポリス																		
セントポール																		
シカゴ(オヘア)																		
デトロイト																		
アトランタ																		
マイアミ																		
ニューヨーク(ケネディ)																		
ニューアーク																		

747貨物専用機はすべての標準サイズコンテナを積載でき、新しい10、20、40フィートコンテナ及び最大長貨物を輸送出来ます。その他の747及びDC-10航空機の貨物はLD-3及びLD-7コンテナ又は最大高さ60インチの88×125インチのパレットで運送できます。

コンテナ及びパレットによる貨物運送はノースウエスト航空の広胴747機及びDC-10機により、次の都市で可能です。

- アンカレッジ ニューヨーク/ニューアーク
- アトランタ 沖繩
- シカゴ 大阪
- クリーブランド フィラデルフィア
- デトロイト ポートランド
- ビルリクス サンフランシスコ
- ボストン シアトル/タコマ
- 香港 ソウル
- ホノルル スポーケン
- ロサンゼルス 台北
- マニラ タン/セントピーターズバーグ
- マイアミ 東京
- ミルウォーキー ワシントン, D. C.
- ミネアポリス・セントポール ウィニペグ

この頁に記されている貨物便のほか、ノースウエスト航空のすべての便に航空貨物及びメールを積載出来ます。

貨物便
西行便

便名	901		927		245	21	55	3	7	77	9	23	27	51	79	715
	747F	747F	747F	747F	747	747	DC-10	747	747	DC-10	747	DC-10	DC-10	DC-10	DC-10	DC-10
曜日	月	水	土	火	木	除く日 全	除く日 全	毎日	毎日	毎日	毎日	毎日	毎日	毎日	毎日	毎日
ニューアーク	22:00*	23:30	22:00*	23:30	02:30*	02:30*	02:30*	06:20	02:30*	02:30*	02:30*	02:30*	02:30*	02:30*	02:30*	02:30*
フィラデルフィア	23:30	23:30	23:30	23:30	04:40	05:40	07:50	08:00	09:45	10:00	10:48	11:15	11:50	12:05	12:39	14:11
ワシントン(ダレス)																
クリーブランド																
アトランタ																
デトロイト																
シカゴ(オヘア)																
シカゴ(オヘア)																
ミルウォーキー																
ミルウォーキー																
ミネアポリス																
セントポール																
シアトル/タコマ																
シアトル/タコマ																
ポートランド																
ロサンゼルス																
ロサンゼルス																
サンフランシスコ																
サンフランシスコ																
アンカレッジ																
ホノルル																
ホノルル																
日付変更線																
東 京 着	08:15	09:50	08:15	09:50	08:15	09:50	08:15	09:50	08:15	09:50	08:15	09:50	08:15	09:50	08:15	09:50
東 京 (R)発	09:30	12:00	09:30	12:00	09:30	12:00	09:30	12:00	09:30	12:00	09:30	12:00	09:30	12:00	09:30	12:00
ソウル																
大阪																
台北																
マニラ																
香港																

接続トラック便

- *ニューアーク-ケネディ
- ニューアーク発 2200 火、水、木
 - J F K 着 2300
 - ニューアーク発 0230 日曜、月曜を除く
 - J F K 着 0330
 - J F K 発 0500 日曜、月曜を除く
 - ニューアーク着 0600
 - ミルウォーキー-シカゴ
 - オヘア発 0230 日曜、月曜を除く
 - ミルウォーキー着 0400
 - ミルウォーキー発 2330 土曜、日曜を除く
 - オヘア着 0100
 - シカゴ-ミルウォーキー間はパレットのみトラック輸送出来ます。
 - ボストン-ケネディ、フィラデルフィア-ケネディ、マイアミ-フォートローダーデール、ポートランド-シアトル、オタワ-ロサンゼルス間にもトラック輸送サービスがあります。

NORTHWEST ORIENT

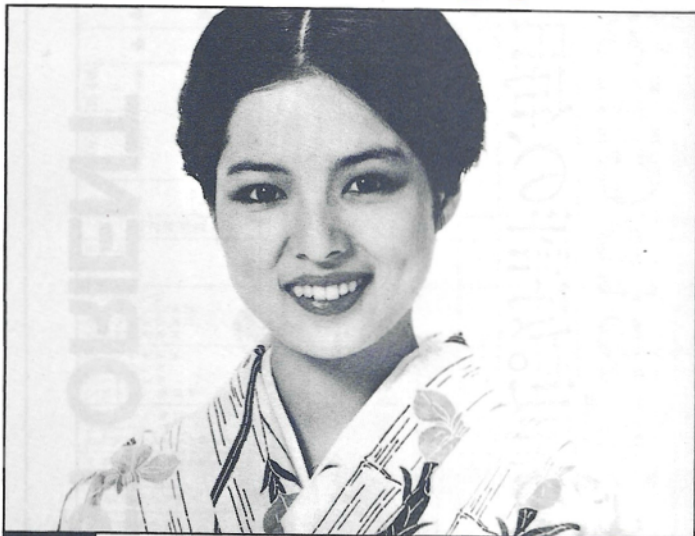

機内でも日本語で お楽にどうぞ。

毎日、アメリカへ4便。全便とも日本人のインターナショナル・エスコートがご一緒に、入国手続きをはじめいろいろお手伝いをしております。どうぞお気軽に日本語でお声をかけてください。



ノースウエスト航空 〒100 東京都千代田区有楽町2-10-1 東京交通会館
 東京 — 大阪 — 名古屋 — 広島 — 沖縄
 (03) 211-7211 (06) 441-7474 (052) 562-0867 (0822) 47-5741 (0989) 37-1151

マニラ、香港、台北、ソウルとアメリカ・カナダの41都市へ

NORTHWEST ORIENT

昭和53年12月14日より

Timetable Effective December 14, 1978

